

Compilata da:
Malfatti Giorgio
Iscritto all'Albo:
Architetti
Prov. Rieti
N. 248

Identificativi Catastali:
Sezione: RI
Foglio: 86
Particella: 105
Subalterno: 8

110

del 22/09/2016

Dichiarazione protocollo n. RI0073965

Via Di Mezzo

Planimetria di n.l.u. in Comune di Rieti

Agenzia delle Entrate
CATASTO FABBRICATI
Ufficio provinciale di
Rieti

Scala 1: 200

h. 1

Via S. Liberatore

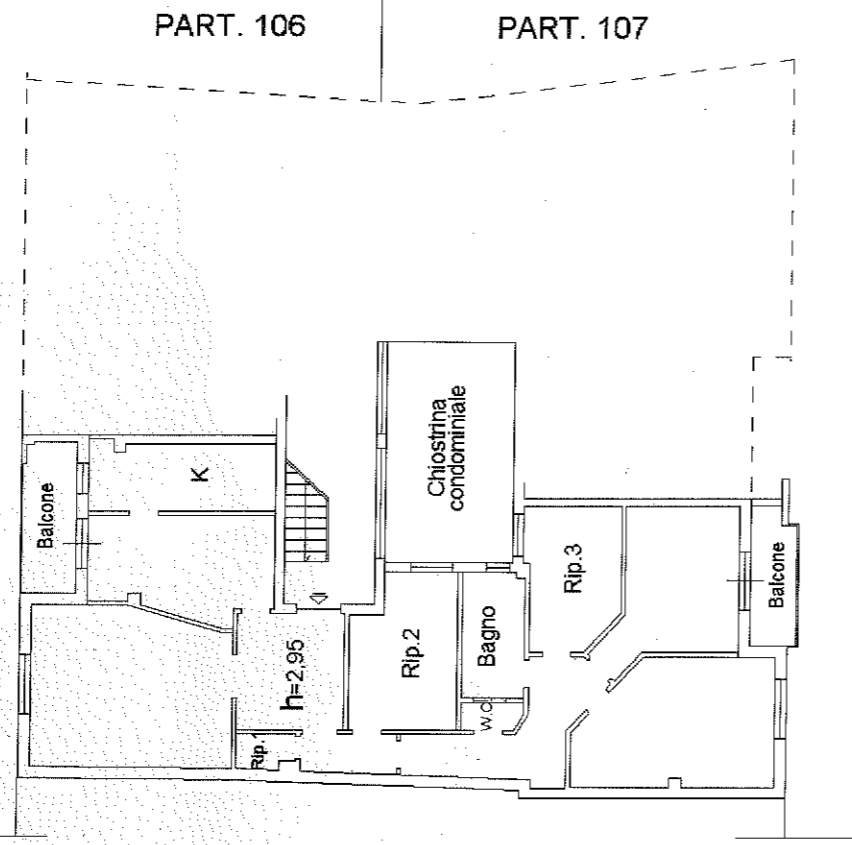

PART. 106

PART. 107

PIANO SECONDO

Via di Mezzo

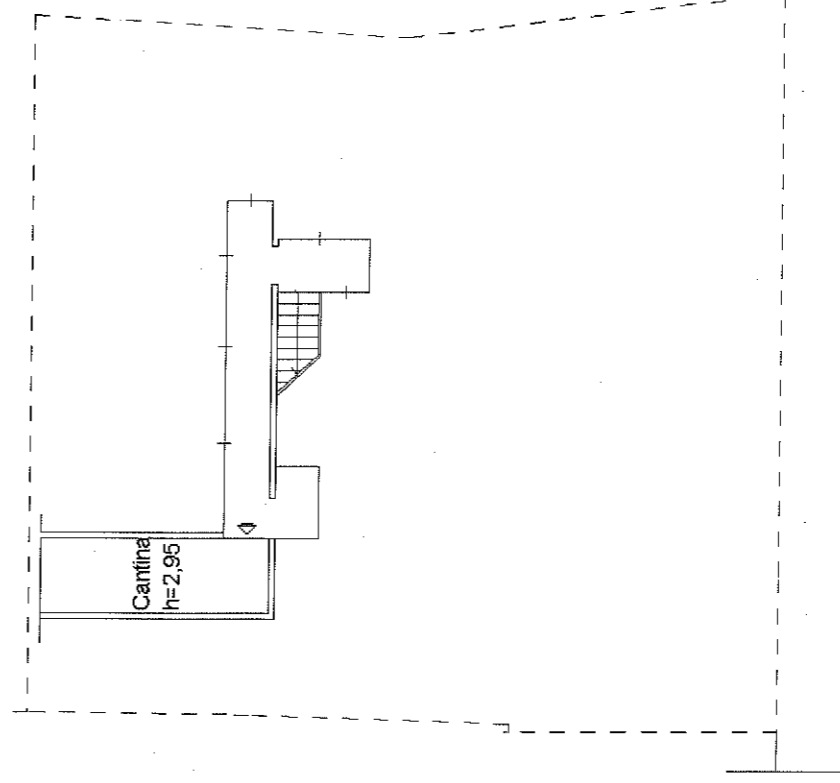

PIANO S1

